

CORTE AA  
ESCALA 1:100

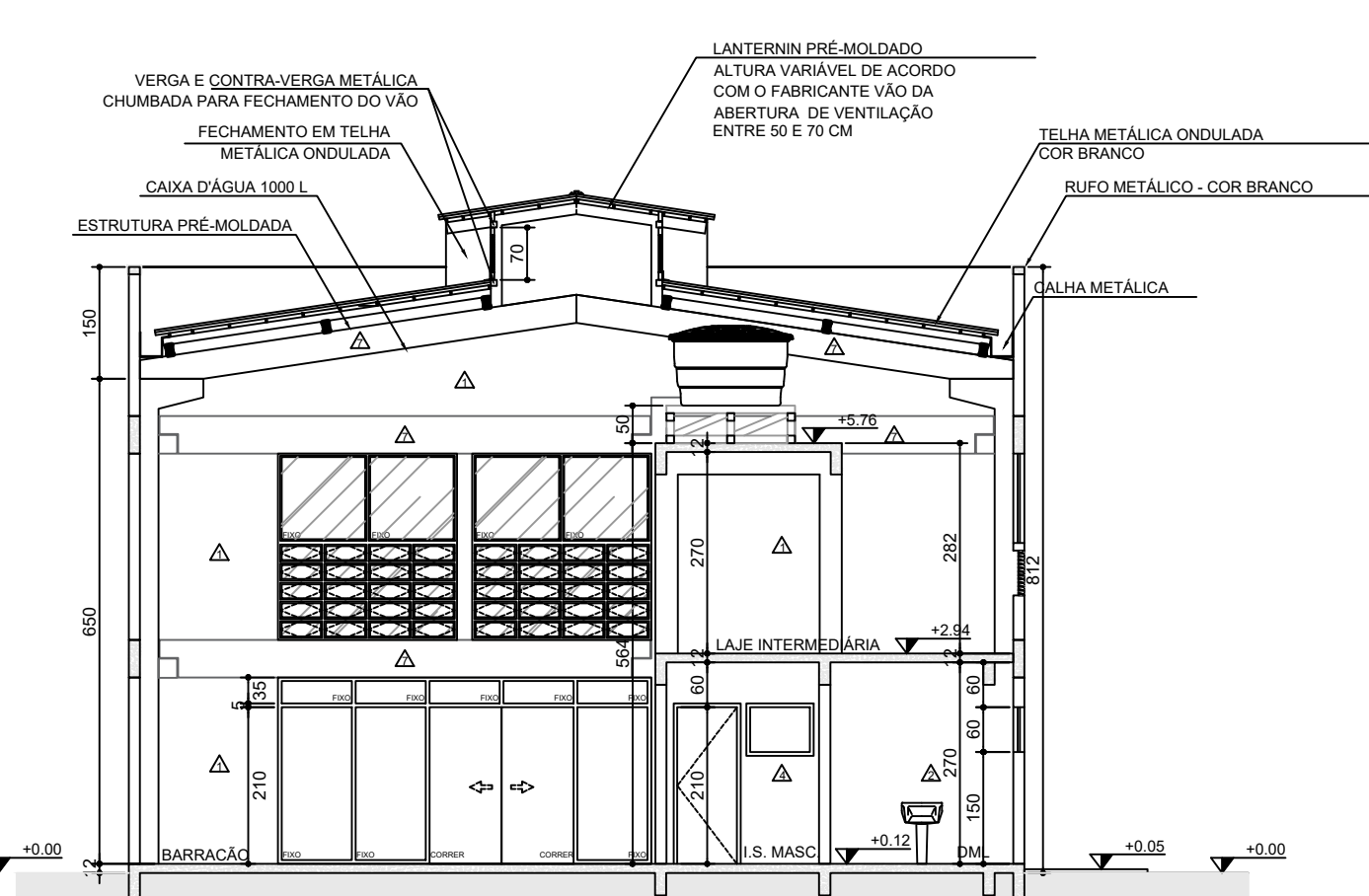

CORTE CC  
ESCALA 1:100

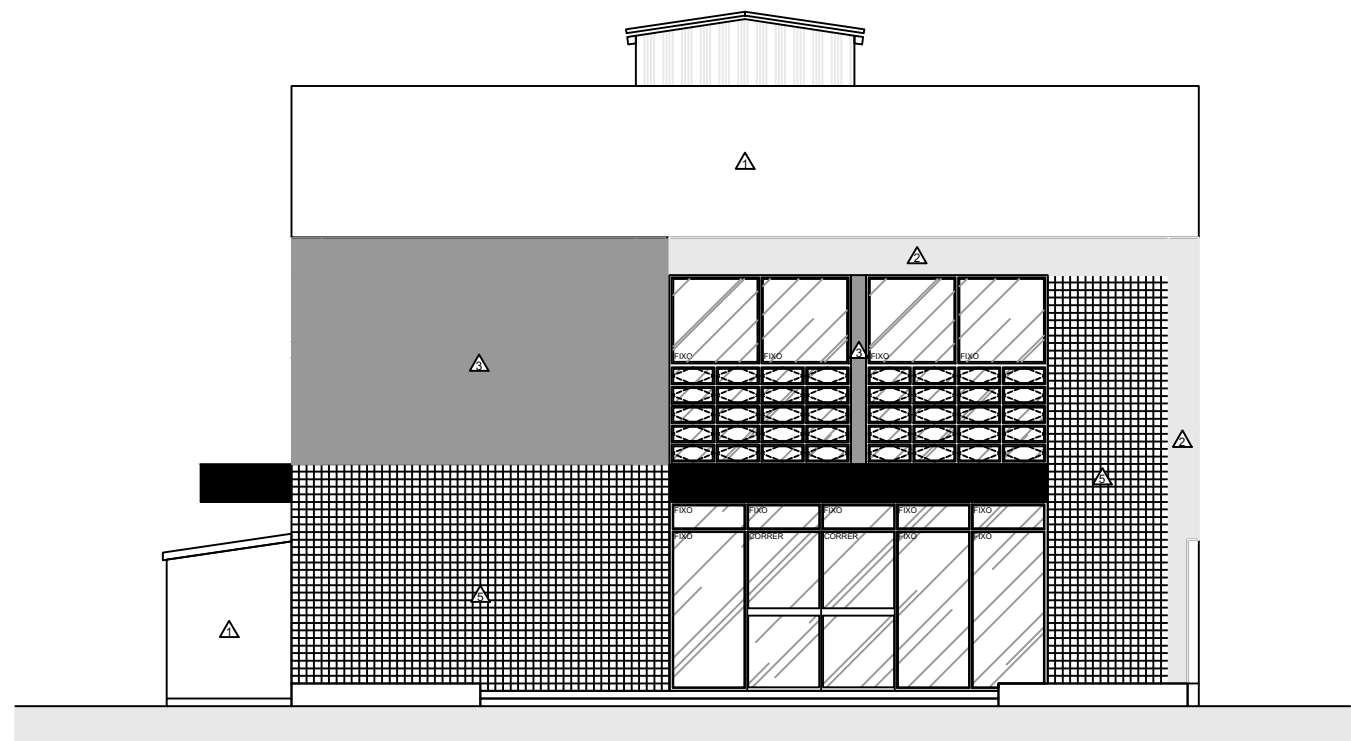

ELEVÇÃO 1 - FRONTAL  
ESCALA 1:100

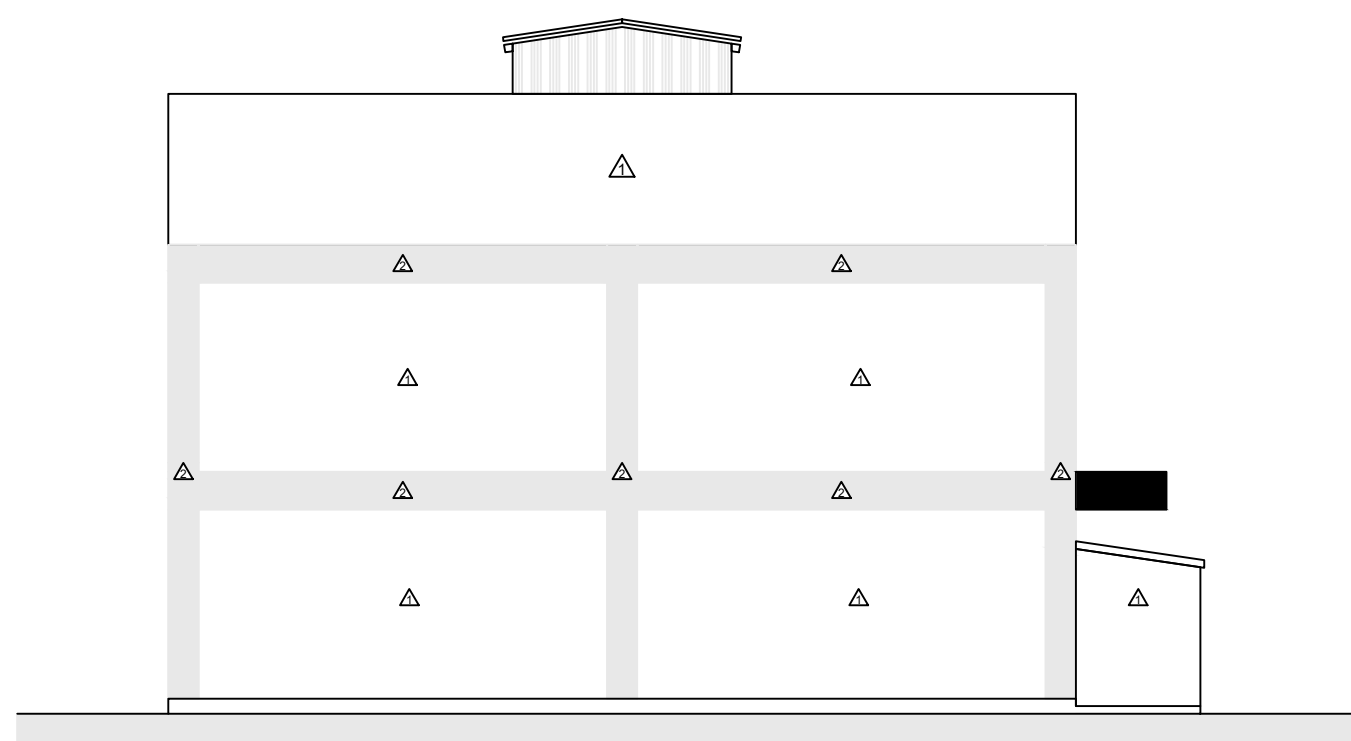

ELEVÇÃO 3 - FUNDOS  
ESCALA 1:100

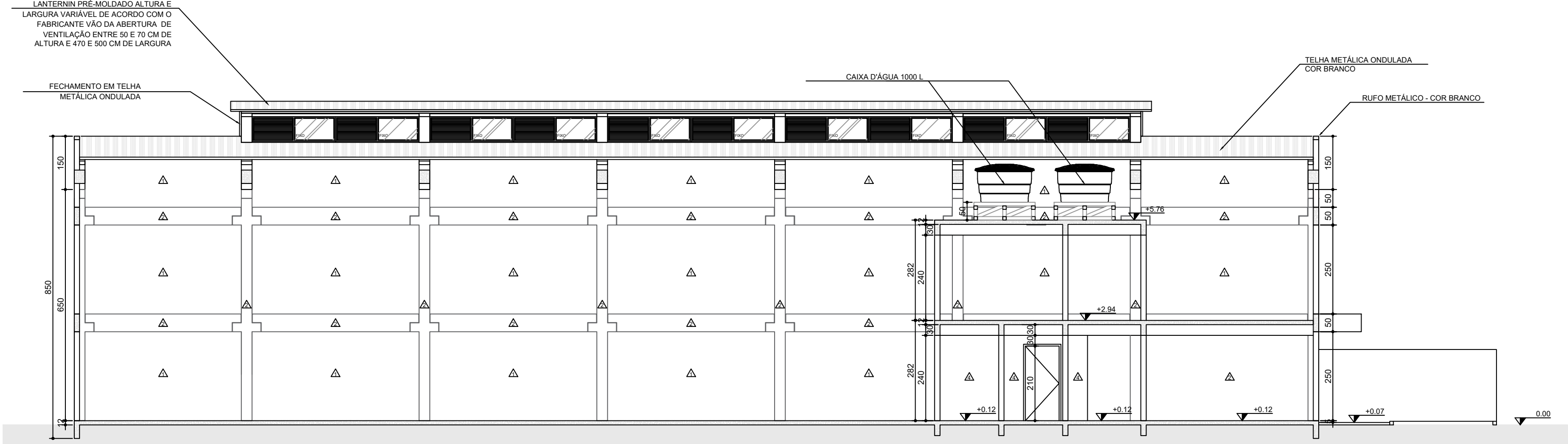

CORTE BB  
ESCALA 1:100

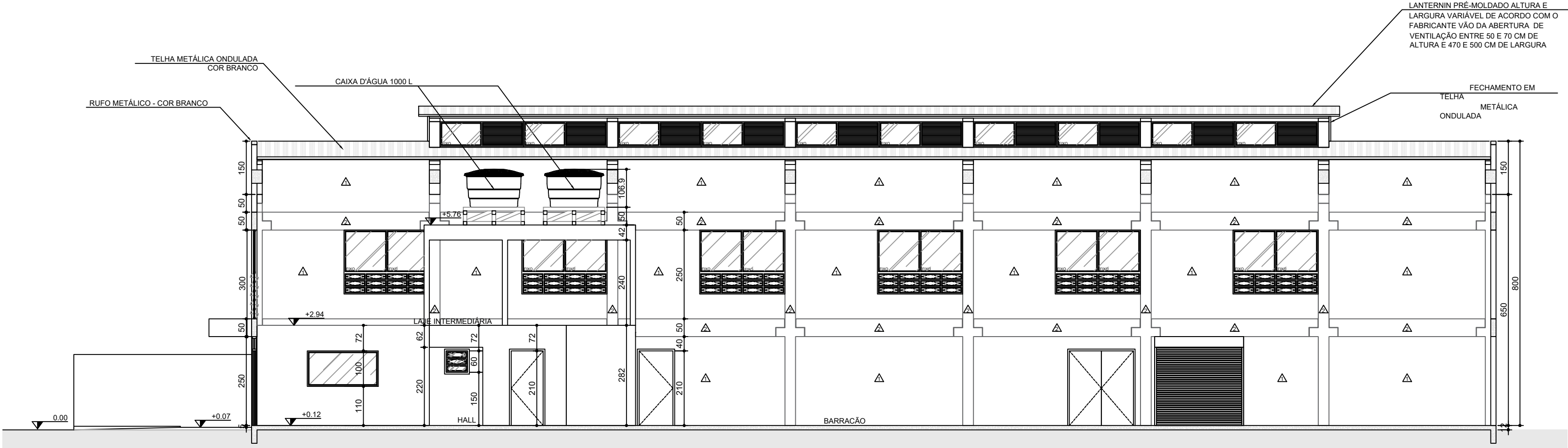

CORTE DD  
ESCALA 1:100

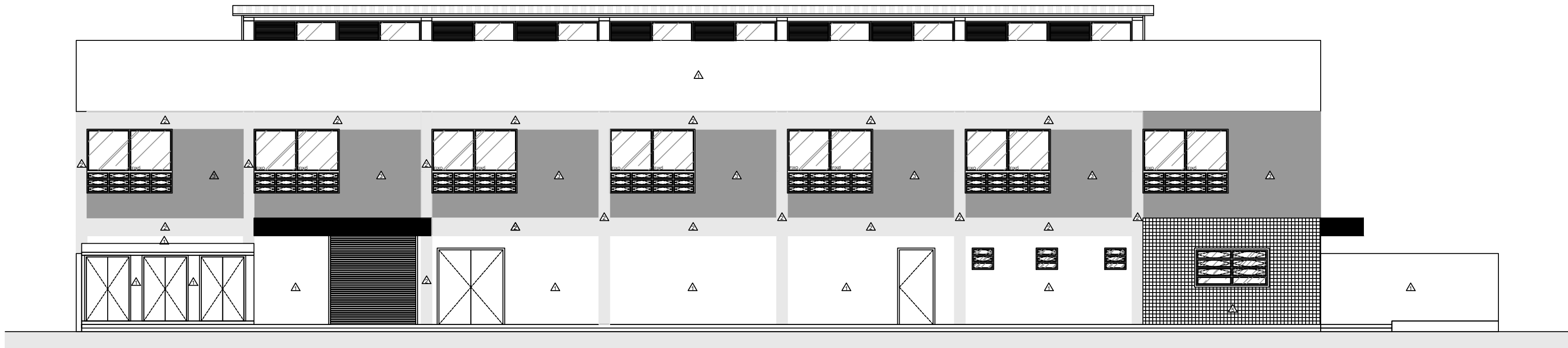

ELEVÇÃO 2 - LATERAL ESQUERDA  
ESCALA 1:100

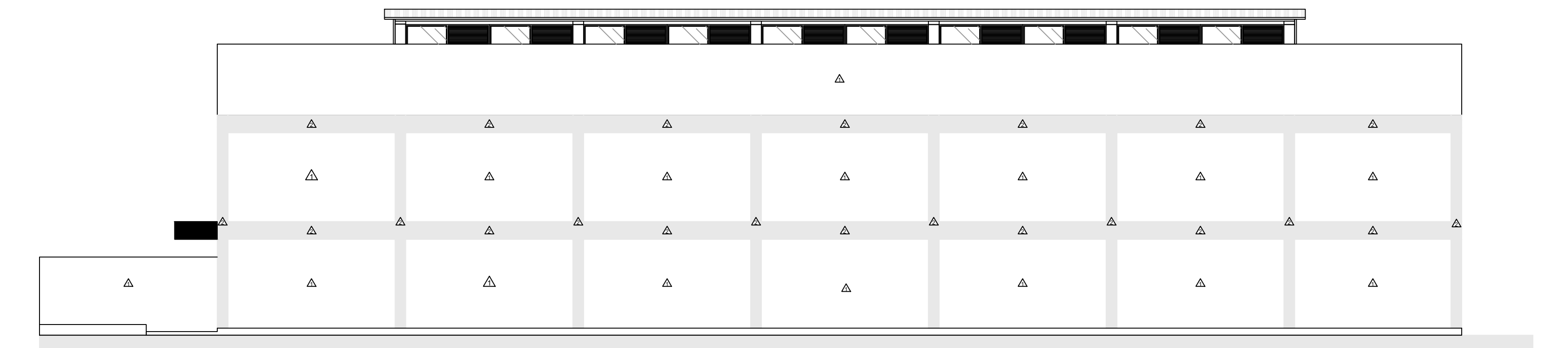

ELEVÇÃO 4 - LATERAL ESQUERDA  
ESCALA 1:100

## TABELA DE REVESTIMENTOS

PISO	
COD.	ESPECIFICAÇÃO
①	CIMENTO ALISADO
②	CERAMICA 60X60 NA COR CONCRETO - REF. CERAL 1113008 OU SIMILAR

## PAREDES

COD.	ESPECIFICAÇÃO
①	GRAFIATO FOSCA NA COR BRANCA - REF. CORAL OU SIMILAR
②	GRAFIATO FOSCA NA COR CINZA - REF. CORAL OU SIMILAR
③	GRAFIATO FOSCA NA COR CHUMBO - REF. CORAL OU SIMILAR
④	CERÂMICA 25x35cm ESMALTADO COR BRANCA REF. INCEFFRA RV133700 OU SIMILAR E REJUNTE BRANCO
⑤	PASTILHA 10X10 NA COR AZUL E REJUNTE PRETO - REF. STRUFALDI COBALTO COD.1050 OU SIMILAR
⑥	PINTURA ACRILICA FOSCA NA COR BRANCA - REF. CORAL OU SIMILAR
⑦	PINTURA ACRILICA FOSCA NA COR CINZA - REF. CORAL PLANTINA OU SIMILAR

## TETO

COD.	ESPECIFICAÇÃO
①	LAJE COM PINTURA ACRILICA FOSCA NA COR BRANCA REF.
③	SEM FORRO

## TABELA DE ESQUADRIAS

### PORTAS

COD.	LARGURA	ALTURA	PEITORIL	QUANT.	ABERTURA	ACABAMENTO
P1	90	210	-	01	1 FOLHA ABIR	MADEIRA PINTADA NA COR CHUMBO
P2	90	210	-	02	1 FOLHA ABIR	MADEIRA PINTADA NA COR CHUMBO COM PROTEÇÃO DE INOX NA PARTE INFERIOR
P3	80	210	-	01	1 FOLHA ABIR	MADEIRA PINTADA NA COR CHUMBO
P4	180	210	-	01	2 FOLHAS ABIR	AÇO GALVANIZADO COM PINTURA COR VERMELHA
P5	90	210	-	01	1 FOLHA ABIR	AÇO GALVANIZADO COM PINTURA COR CHUMBO
PJ1	500	250	-	01	2 FOLHAS CORRER E 3 FIXAS COM BANDEIRA	VIDRO LAMINADO 6MM VIDRO TEMPERADO 6MM ALUMINIO ANODIZADO NA COR NATURAL
PE	250	250	-	01	ENROLAR	AÇO GALVANIZADO NA COR CHUMBO
PT	120	180	-	03	2 FOLHAS ABIR	AÇO GALVANIZADO COM TELA NA COR CHUMBO

### JANELAS

COD.	LARGURA	ALTURA	PEITORIL	QUANT.	ABERTURA	ACABAMENTO
J1	200	100	110	01	BASCULANTE	VIDRO INCOLOR 4MM ALUMINIO NA COR NATURAL
J2	60	60	150	04	BASCULANTE	VIDRO INCOLOR 4MM ALUMINIO NA COR NATURAL
J3	200	100	110	01	1 FOLHA FIXA	VIDRO INCOLOR 4MM ALUMINIO NA COR NATURAL
J4	240	180	70	07	2 FOLHAS FIXAS BASCULANTE	ALUMINIO NA COR NATURAL VIDRO INCOLOR 4mm NA FOLHA FIXA VIDRO FUMÉ 4mm NA BASCULANTE
J5	500	250	-	01	2 FOLHAS FIXAS BASCULANTE	ALUMINIO NA COR NATURAL VIDRO INCOLOR 4mm NA FOLHA FIXA VIDRO FUMÉ 4mm NA BASCULANTE
J6	235	70	-	20	1 FOLHA FIXA 1 FOLHA VENEZIANA	VIDRO INCOLOR 4MM ALUMINIO NA COR NATURAL

**NOME DA PREFEITURA**  
NOME DA SECRETARIA MUNICIPAL RESPONSÁVEL

**BANCO DE PROJETOS DE EDIFICAÇÕES**

**PROPRIETÁRIO:**  
PREFEITURA MUNICIPAL DE MANDRITUBA

**MUNICÍPIO:**  
MANDRITUBA-PR

**OBRA:**  
ESPAÇO PARANÁ INDUSTRIAL

**ÁREA A CONSTRUIR:**  
481,73 m²

**LOCAL:**  
RUA ANTONIO GREGORIO BARBOSA

**TIPO:**  
CONSTRUÇÃO

**AUTORES:**  
PROJ. PADRÃO  
REG. PROF.  
PROJ. DE IMPLANTAÇÃO  
REG. PROF.  
RESP. TÉCNICO OBRA  
REG. PROF.

**ARQ. SILVIA ROSA ROLIM DE MOURA JANIÁRIO - CAU A47 082-1**  
**ARQ. THIAGO CERQUEIRA LEITE MOREIRA - CAU A106 088-5**  
**ENG. ALYSSON GONÇALVES QUADROS - CREA PR 65.603/D**

**PROJETO:**  
**ARQUITETÔNICO**  
**CORTES E ELEVÇÕES**  
**REFERÊNCIA:**  
DESENHO: THIAGO  
DATA: JANEIRO / 2021  
ESCALA DO DESENHO: INDICADA  
ARQUIVO: ARQUITETONICO.PROJETOS.DWG

**BCO PRO**

PROJETO ADQUIRIDO NO BANCO DE PROJETOS DE EDIFICAÇÕES BCO PRO ED. POR INTERMÉDIO DO CONVÊNIO, FIRMADO ENTRE A PARANÁ EDIFICAÇÕES E MUNICÍPIO, POR INTERMÉDIO DA SECRETARIA DO DESENVOLVIMENTO URBANO E OBRAS PÚBLICAS

**ARQ**  
**03 07**